



Rapport d'activités

ATPAC MAISON SOLIDAIRE

Saint Etienne

Janvier à Décembre 2021

Accompagnements / RDV

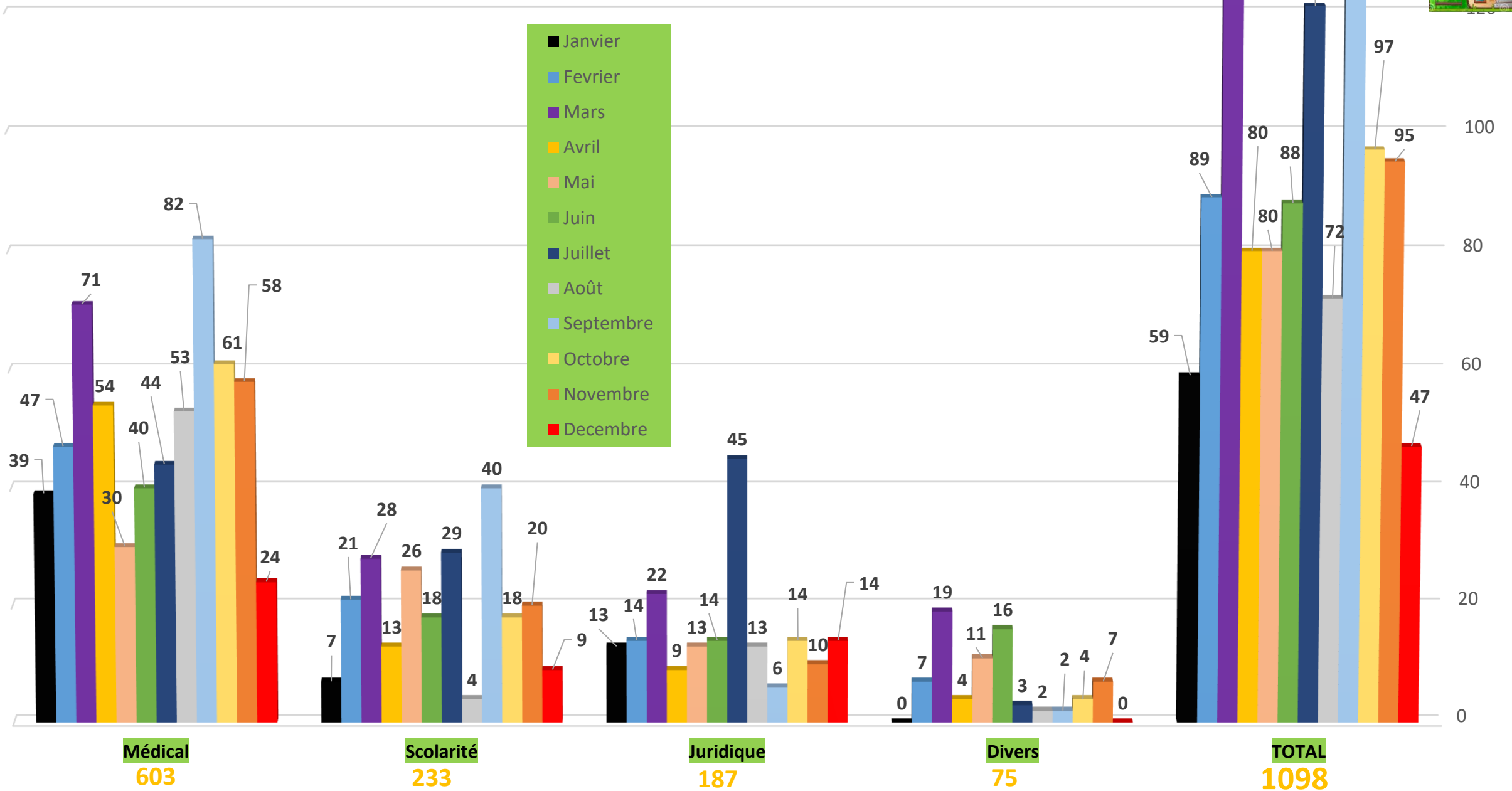

Les nationalités rencontrées en 2021

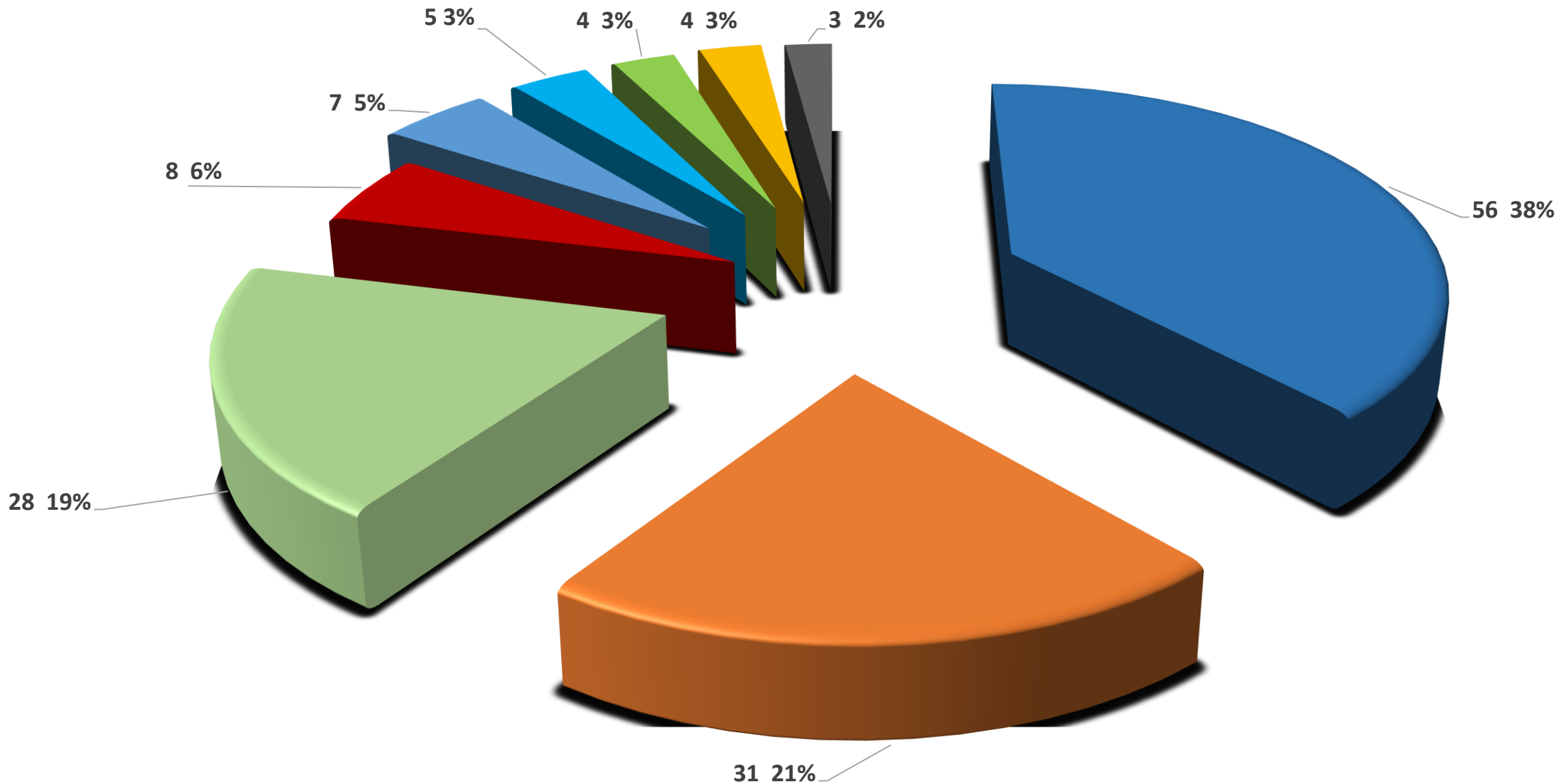

■ GUINÉE ■ MALI ■ CÔTE D'IVOIRE ■ BANGLADESH ■ AUTRES ■ CAMEROUNAIS ■ GAMBIE ■ RDC ■ NIGERIA

La prise en charge médicale

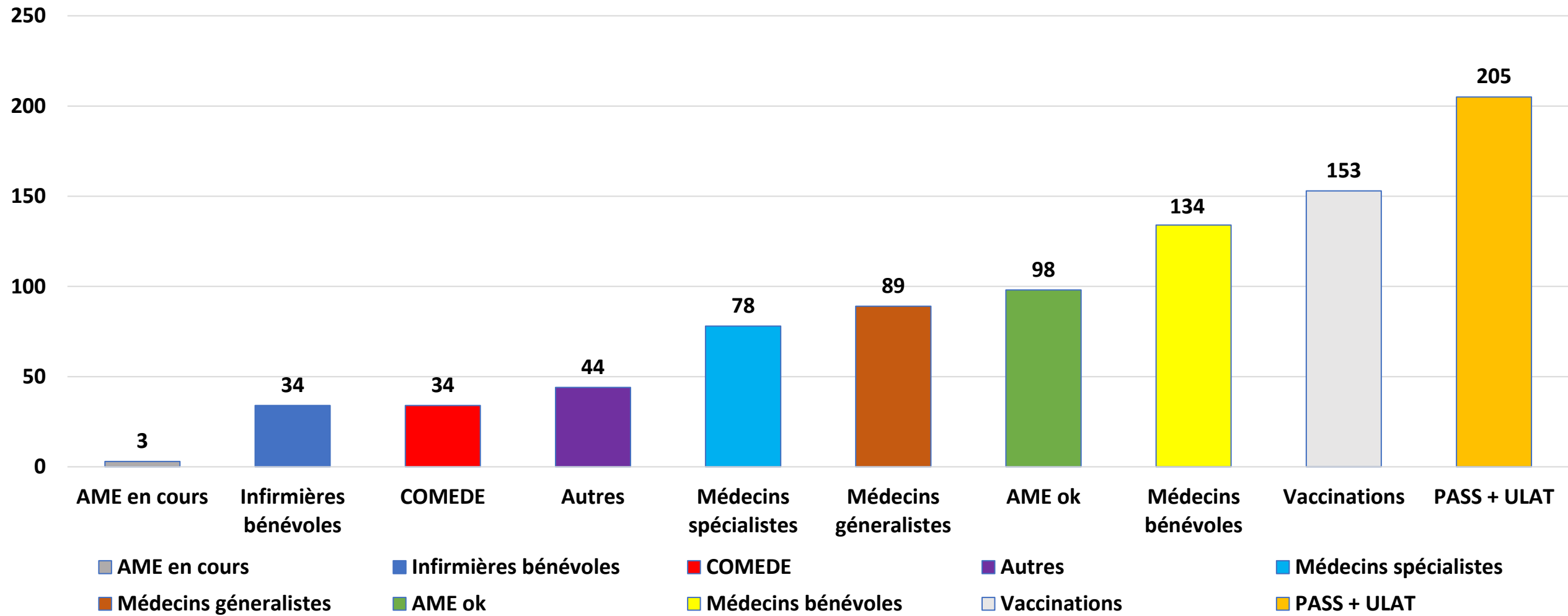

La Prise en charge médicale à l'association



124 troubles détectés

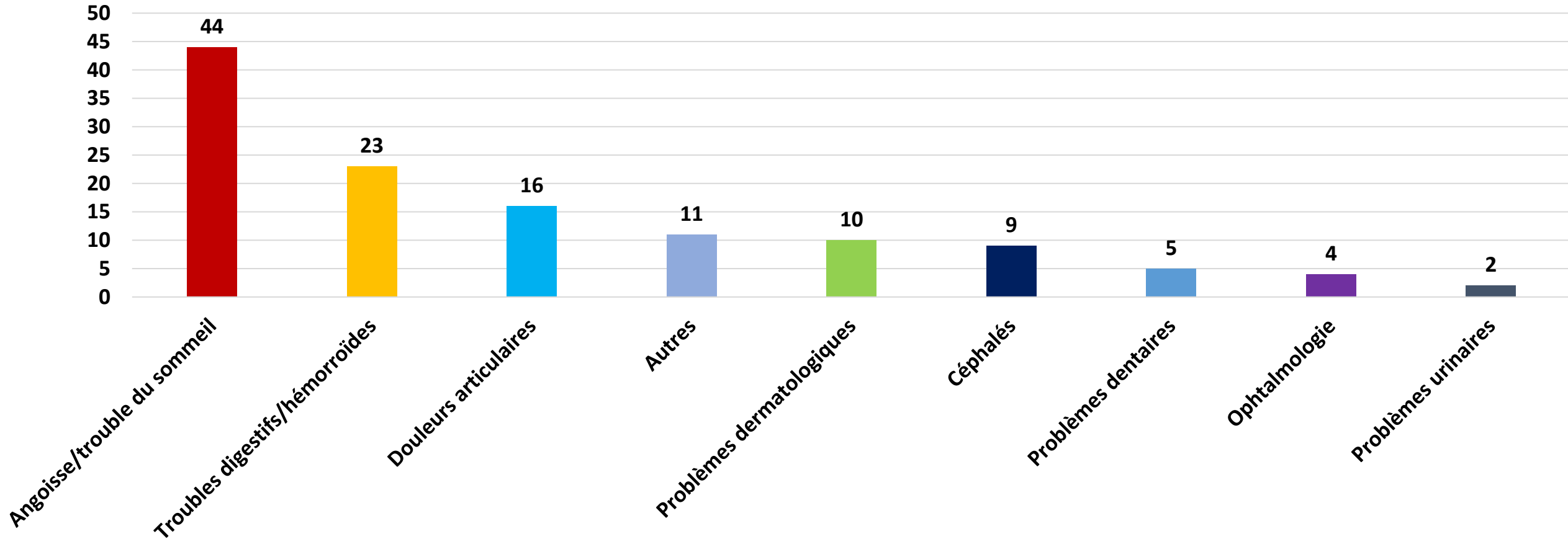

Les MNA 2021 par statut



| Filles | Garçons |
|--------|---------|
| 12 | 134 |

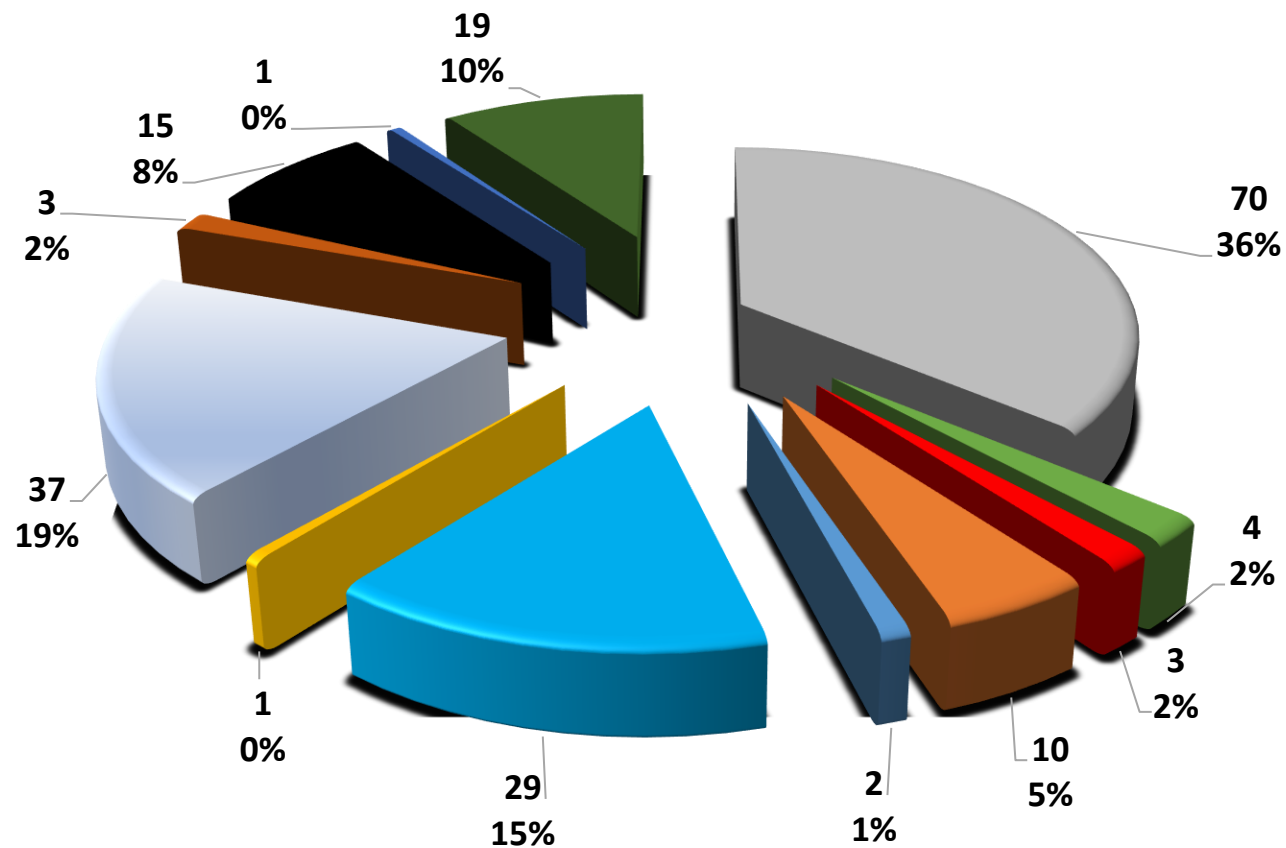

| Année de naissance | Nombres |
|--------------------|------------|
| 2003 | 9 |
| 2004 | 54 |
| 2005 | 60 |
| 2006 | 19 |
| 2007 | 4 |
| TOTAL | 146 |

- Disparus
- Perdus en appel
- Attente tests osseux
- Main levée juge des enfants
- Attente délégué
- Gagné en appel
- Nons suivis par la Maison Solidaire
- Attente convocation juge des enfants
- Refus juges des enfants
- Placement par un juge des enfants
- Attente cours d'appel suite refus juge des enfants
- Attente de papiers

La Scolarité des MNA en 2021



| Etablissement | Section | Nombres |
|---|--|-----------|
| AFEP Saint Etienne | CAP Mécanique industrielle, Textile, Métallier | 4 |
| LPP ND Collines Rive de Gier | CAP Peintre, Maçon, Carreleur, Plaquiste | 10 |
| LP Benoit Charvey St Etienne | MLDS// CAP Coiffure | 12 |
| LP Fourneyron St Etienne | MLDS//UPE2A//CAP Construction bois, Ouvrage électrique, Installation Sanitaire | 14 |
| LP Mimard St Etienne | MLDS//Bac Pro TU | 4 |
| LP Renée Cassin Rive de Gier | CAP cuisine//PSR//ASSP | 3 |
| LPP Petites Bruyères St Chamond | CAP boulangerie | 2 |
| LP Pierre Desgranges Andrezieux | UPE2A | 6 |
| LPP Le Renouveau St Genest Lerp | CAP Cuisine | 1 |
| LP Beauregard Montbrison | MLDS | 1 |
| LP Pierre Coton Néronde | CAP Peinture | 1 |
| Collège Puits de la Loire Saint Etienne | 3ème | 2 |
| Collège Jules Vallès St Etienne | 3ème | 8 |
| Collège Jules Vallès Ricamarie | 3ème | 4 |
| Collège les champs St Etienne | 3ème | 3 |
| Collège Jacques Prévert Andrezieux | 3ème | 1 |
| Collège Jean Dasté St Etienne | 4ème//3ème | 2 |
| TOTAL | | 78 |

Les nouveaux arrivants en 2021 vs 2020

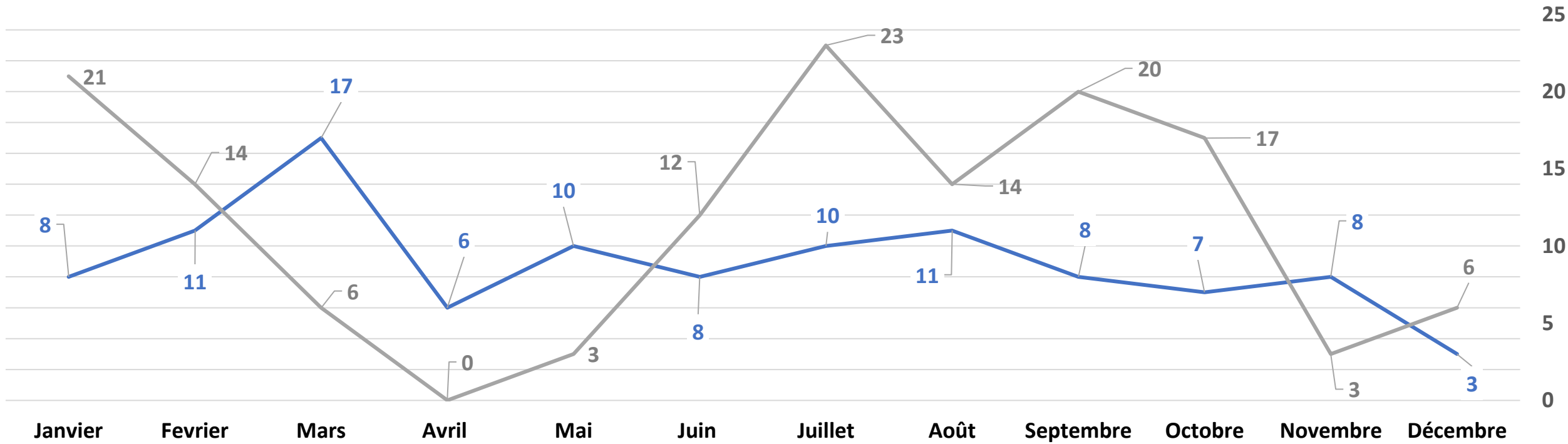

2021 : 107

2020 : 139

L'hébergement des MNA en 2021



TOTAL : 87

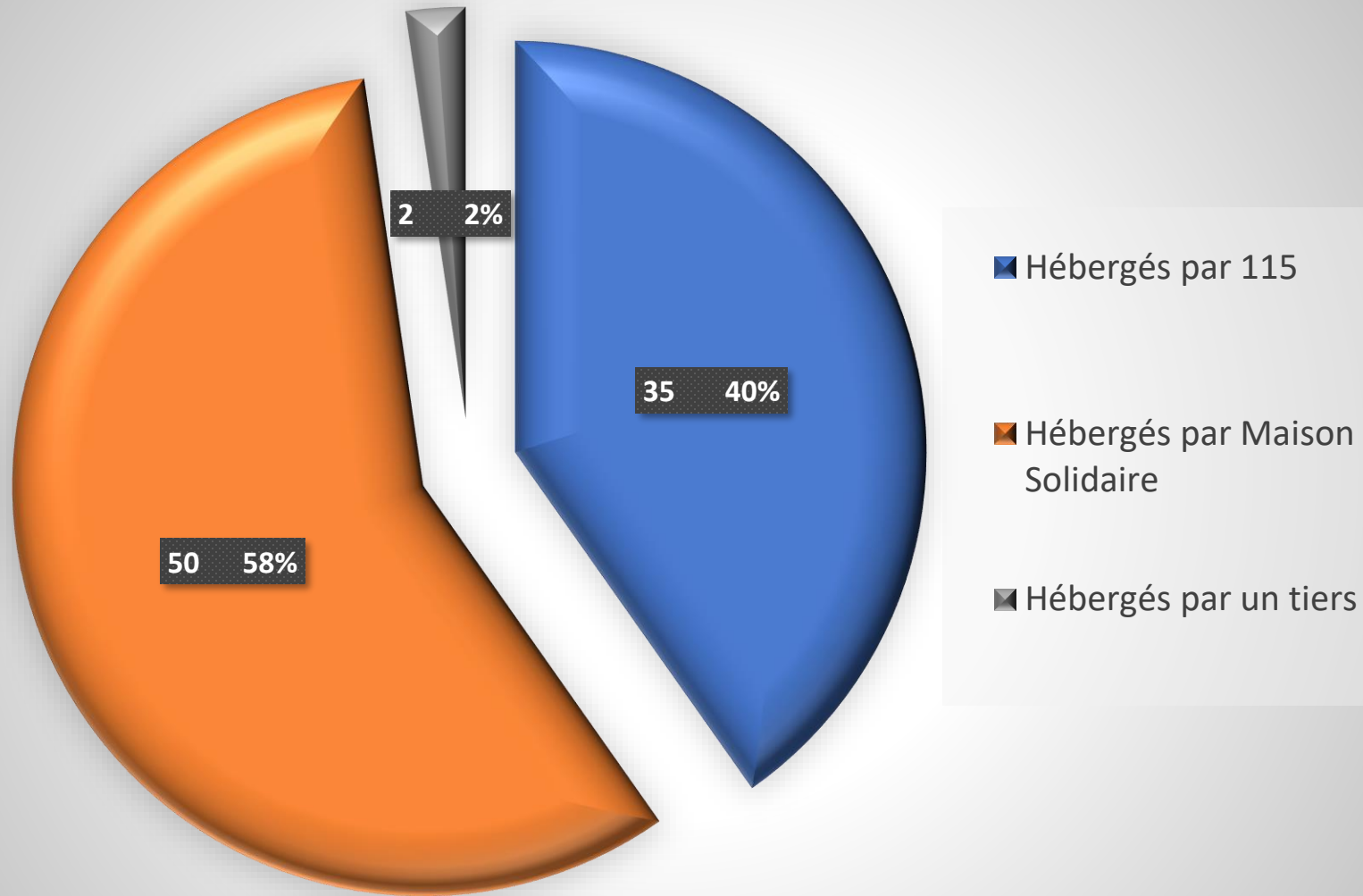

Hébergements par La Maison Solidaire

2020 :

Durée maximale : **11 mois**
Durée moyenne : **4,15 mois**
Durée minimale : **3 jours**

Nombre de mois au total : 390,25 mois

2021 :

Durée maximale : **21 mois**
Durée moyenne : **7 mois**
Durée minimale : **1 jours**

Nombre de mois au total : 429,5



FIN DE PRESENTATION

VOUS POUVEZ NOUS AIDER !

LA MAISON SOLIDAIRE
ACCOMPAGNE DE 70 à 100
JEUNES EXILÉS SUR NOTRE
TERRITOIRE STÉPHANOIS
PAR AN

Vous pouvez nous aider :

- **En devenant bénévole :**
(1 fois par semaine ou plus) cours
de français, accompagnements
dans les écoles et dans les soins,
organisation d'activité de loisirs...
contact :
lamaisonsolidaire42@gmail.com

- **En faisant un don** pour acheter
des cartes de transports, des
produits d'hygiène, de la nourriture,
des fournitures... Chèque à l'ordre
de TPC Maison Solidaire *
(Réduction d'impôts de 66 % des
sommes versées dans la limite de
20 % du revenu imposable)

MERCI

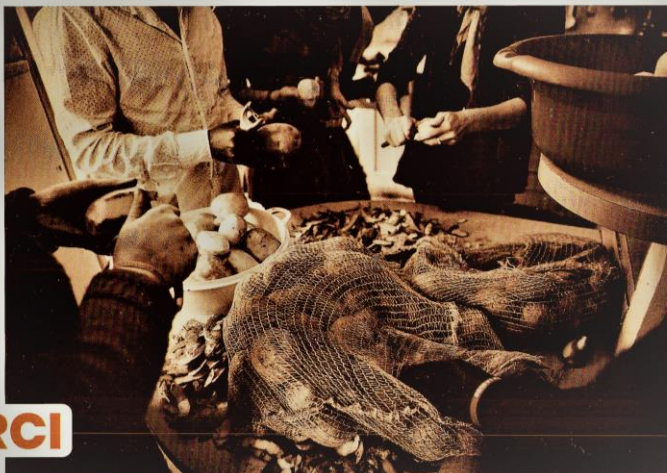

TPC Maison solidaire – Saint-Etienne – 04 77 59 19 54

**Saint Etienne, le 05 février
2022**